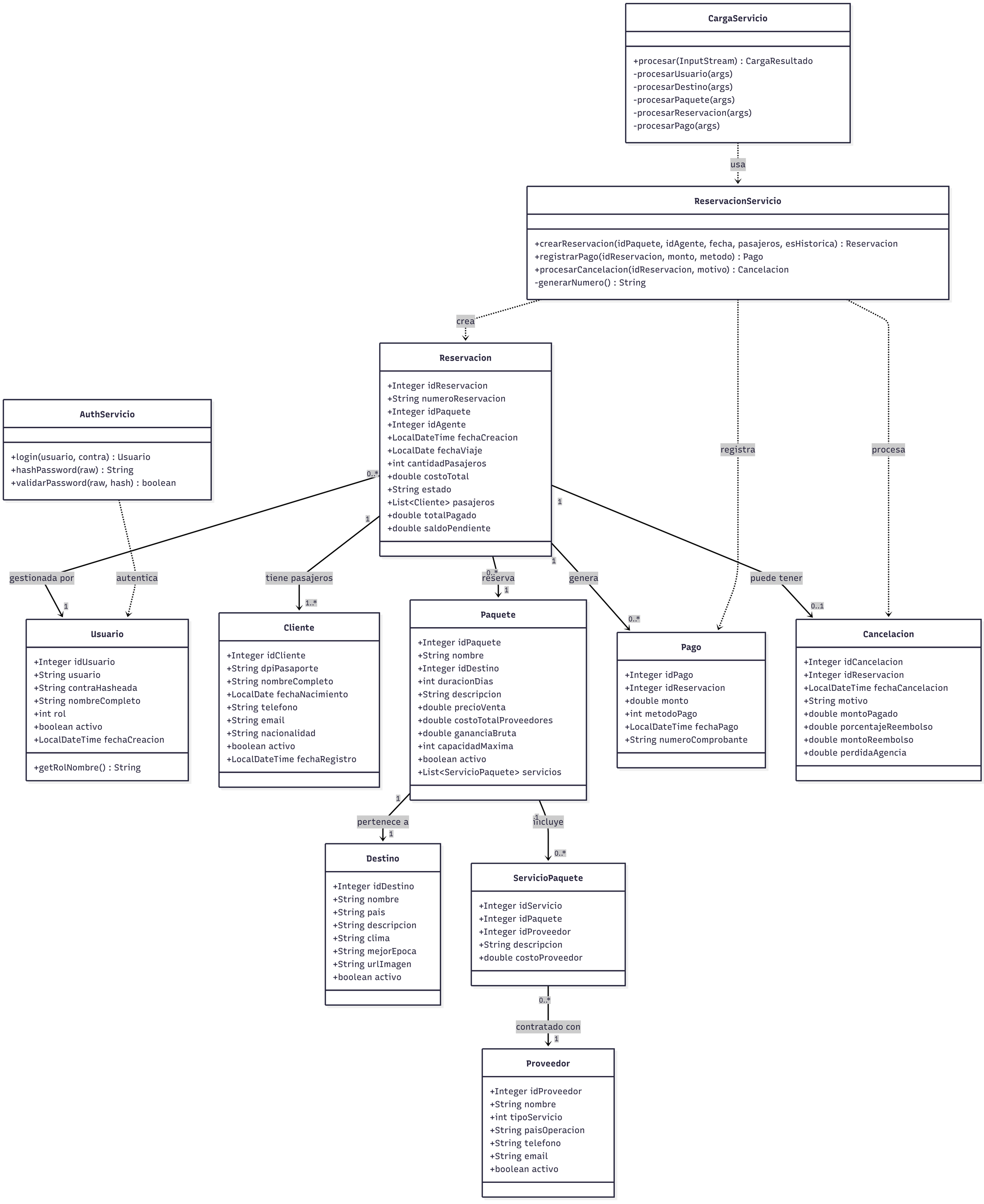
CargaServicio
+procesar(InputStream) : CargaResultado
-procesarUsuario(args)
-procesarDestino(args)
-procesarPaquete(args)
-procesarReservacion(args)
-procesarPago(args)
usa
ReservacionServicio
+crearReservacion(idPaquete, idAgente, fecha, pasajeros, esHistorica) : Reservacion
+registrarPago(idReservacion, monto, metodo) : Pago
+procesarCancelacion(idReservacion, motivo) : Cancelacion
-generarNumero() : String
crea
registra
procesa
Reservacion
+Integer idReservacion
+String numeroReservacion
+Integer idPaquete
+Integer idAgente
+LocalDateTime fechaCreacion
+LocalDate fechaViaje
+int cantidadPasajeros
+double costoTotal
+String estado
+List<Cliente> pasajeros
+double totalPagado
+double saldoPendiente
AuthServicio
+login(usuario, contra) : Usuario
+hashPassword(raw) : String
+validarPassword(raw, hash) : boolean
0..*
1
gestionada por
autentica
tiene pasajeros
reserva
genera
puede tener
1..*
Usuario
+Integer idUsuario
+String usuario
+String contraHasheada
+String nombreCompleto
+int rol
+boolean activo
+LocalDateTime fechaCreacion
+getRolNombre() : String
Cliente
+Integer idCliente
+String dpiPasaporte
+String nombreCompleto
+LocalDate fechaNacimiento
+String telefono
+String email
+String nacionalidad
+boolean activo
+LocalDateTime fechaRegistro
Paquete
+Integer idPaquete
+String nombre
+Integer idDestino
+int duracionDias
+String descripcion
+double precioVenta
+double costoTotalProveedores
+double gananciaBruta
+int capacidadMaxima
+boolean activo
+List<ServicioPaquete> servicios
Pago
+Integer idPago
+Integer idReservacion
+double monto
+int metodoPago
+LocalDateTime fechaPago
+String numeroComprobante
0..1
Cancelacion
+Integer idCancelacion
+Integer idReservacion
+LocalDateTime fechaCancelacion
+String motivo
+double montoPagado
+double porcentajeReembolso
+double montoReembolso
+double perdidaAgencia
pertenece a
incluye
Destino
+Integer idDestino
+String nombre
+String pais
+String descripcion
+String clima
+String mejorEpoca
+String urlImagen
+boolean activo
ServicioPaquete
+Integer idServicio
+Integer idPaquete
+Integer idProveedor
+String descripcion
+double costoProveedor
contratado con
Proveedor
+Integer idProveedor
+String nombre
+int tipoServicio
+String paisOperacion
+String telefono
+String email
+boolean activo